

LILLE-SUD

Le quartier rend hommage à Jeanne de Flandre

La mairie accueille une exposition consacrée à celle qui a fondé les hôpitaux lillois. Ça tombe bien : l'hôpital, à Lille-Sud, on connaît. Peut-être moins Jeanne de Flandre, femme de pouvoir et de charité.

BENOÎT MANTEL > Correspondant local

Le titre de l'exposition présentée à la mairie de quartier résume la vie de cette femme que les Lillois n'ont pas oubliée. Comtesse de Flandres et du Hainaut dans la première moitié du XIII^e siècle, elle aura durablement marqué la ville dans bien des domaines : construction de remparts, adoption d'une charte accordant des libertés aux bourgeois... « C'est une femme de légende, visionnaire et démocrate, très moderne pour l'époque dans sa conception de la vie publique », rappelle l'adjoint et président du conseil de quartier Bernard Charles. Mais au fil du temps, à Lille, Jeanne est surtout restée célèbre pour la création des premiers hôpitaux de la ville, dont l'Hospice Comtesse en 1237. Une histoire qui se poursuit avec l'hôpital *Jeanne de Flandre*, installé à cheval sur Loos et Lille-Sud depuis 1995.

L'Histoire continue au CHR

C'est d'ailleurs l'association du Musée hospitalier régional qui est à l'origine de cette exposition, présentée pour la première fois l'an

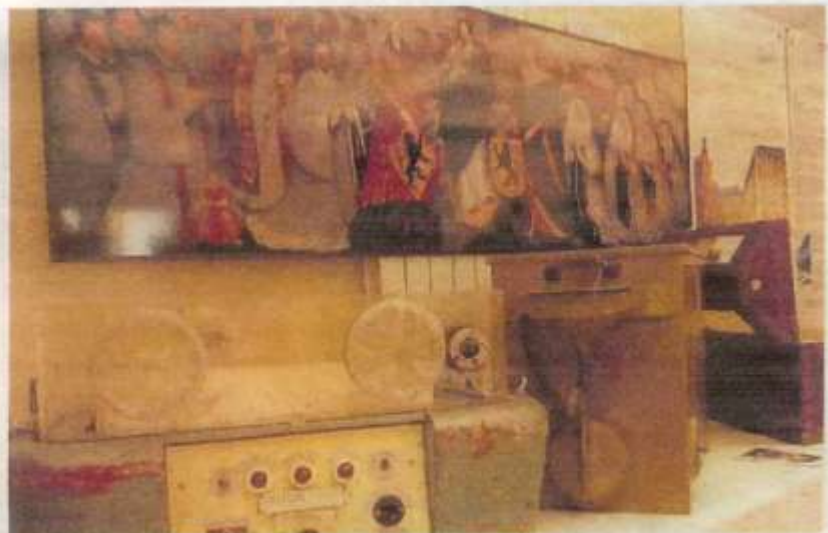

Depuis près de huit siècles, Jeanne de Flandre reste une figure emblématique des services de santé lillois.

dernier à l'occasion des Journées du patrimoine. En plus de nombreux détails sur la vie de la comtesse, on y découvre un résumé complet de l'histoire des hôpitaux de Lille. À voir également, diverses machines et objets – forceps, balance pèse-bébé, premiers modèles de couveuses... – qui forment à eux seuls un petit musée de l'obstétrique.

Logique puisqu'on a donné le nom de la comtesse à l'hôpital dit « de la mère et de l'enfant », situé

à quelques encablures de là et où naissent chaque année quelque 5 000 Lillois. Avec Jeanne de Flandre, il n'y a donc pas de petite ou de grande histoire des hôpitaux lillois, mais un fil continu, comme le résume très bien Patrick Kemp, du Musée hospitalier régional : « Même s'il n'a pas encore le poids des siècles, l'hôpital de 1995 fait partie de notre patrimoine. » ●

▷ Jusqu'au 2 juin à la mairie de quartier, 83 rue du Faubourg-des-Postes